



Référence : VS RD2  
N° : T-SN-2024-06-051

## ARRETE TEMPORAIRE

PROLONGATION de l'arrêté initial du 28 mai 2024

portant réglementation de la circulation sur :  
la route départementale 2  
les communes de MISSILLAC, LA CHAPELLE-DES-MARAIS

### LE PRESIDENT DU CONSEIL DEPARTEMENTAL DE LOIRE-ATLANTIQUE

**VU** le code général des collectivités territoriales et notamment l'article L3221-4 ;

**VU** le code de la route, notamment ses articles L110-1 et suivants, R411-1 et suivants, R413-1 et suivants ;

**VU** le code de la voirie routière et notamment les articles L113-1 et R113-1 ;

**VU** l'instruction interministérielle en vigueur sur la signalisation routière et notamment la 8ème partie, signalisation temporaire ;

**VU** le règlement de voirie en vigueur du Département de Loire-Atlantique ;

**VU** l'arrêté initial portant le N°: T-SN-2024-05-199 en date du 28 mai 2024 ;

**CONSIDERANT** qu'il convient de réglementer temporairement la circulation sur la route départementale 2 afin de permettre le raccordement au réseau adduction eau potable .

## ARRÊTE

### ARTICLE 1

Les dispositions contenues dans l'article 1 de l'arrêté initial sont modifiées comme suit : La circulation routière sera réglementée sur la route départementale 2 classée RDL1 entre les PR 86 + 850 et 86 + 980\*, sur le territoire des communes de MISSILLAC, LA CHAPELLE-DES-MARAIS.

**du jeudi 23 mai 2024 au mardi 11 juin 2024**

La restriction s'appliquera sur la section courante dans les deux sens de circulation.

Les prescriptions suivantes seront mises en œuvre :

- circulation alternée par feux tricolores
- vitesse limitée à 50 km/h
- interdictions de stationner, dépasser, s'arrêter au droit du chantier

La restriction sera mise en œuvre de jour de 08h00 à 17h00 (16h30 le vendredi).

En cas d'aléas techniques ou météorologiques, l'application de ces mesures de restriction pourra être prolongée jusqu'au jeudi 13 juin 2024.

\* Coordonnées GPS : RD2 de 47.456731,-2.248531 à 47.457551,-2.249709

## **ARTICLE 2**

La fourniture, la pose, la dépose et la maintenance de la signalisation correspondante seront assurées par COCA ATLANTIQUE, 2 RUE DE LORRAINE 44240 LA CHAPELLE SUR ERDRE, selon les règles de pose et de maintenance définies par le service aménagement de la Délégation Saint-Nazaire et conformément aux fiches CF24 - Alternat par signaux tricolores, CF27 - Alternat au droit du carrefour.

## **ARTICLE 3**

Toute contravention au présent arrêté sera constatée et poursuivie conformément aux lois et règlements en vigueur.

## **ARTICLE 4**

Le présent arrêté sera affiché en mairie des communes de MISSILLAC, LA CHAPELLE-DES-MARAIS et placardé aux extrémités du chantier ou des sections réglementées.

## **ARTICLE 5**

Le Directeur général des services du Département de Loire-Atlantique,  
Les Maires des communes de MISSILLAC, LA CHAPELLE-DES-MARAIS,  
Les commandants des groupements de gendarmeries de COB Pontchâteau, COB Guérande,  
sont chargés, chacun en ce qui le concerne, de l'exécution du présent arrêté.

Fait à SAINT-NAZAIRE

Le 06 JUIN 2024

Pour le Président du Conseil Départemental,

Le chef de service Aménagement

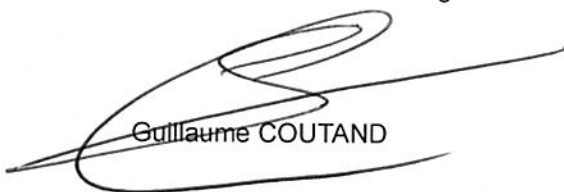

Guillaume COUTAND

---

Une copie sera adressée à :

- Les groupements de gendarmeries de COB Pontchâteau, COB Guérande

**Annexe à l'arrêté de circulation T-SN-2024-06-051**  
**Plan de situation**

**Situation des travaux**



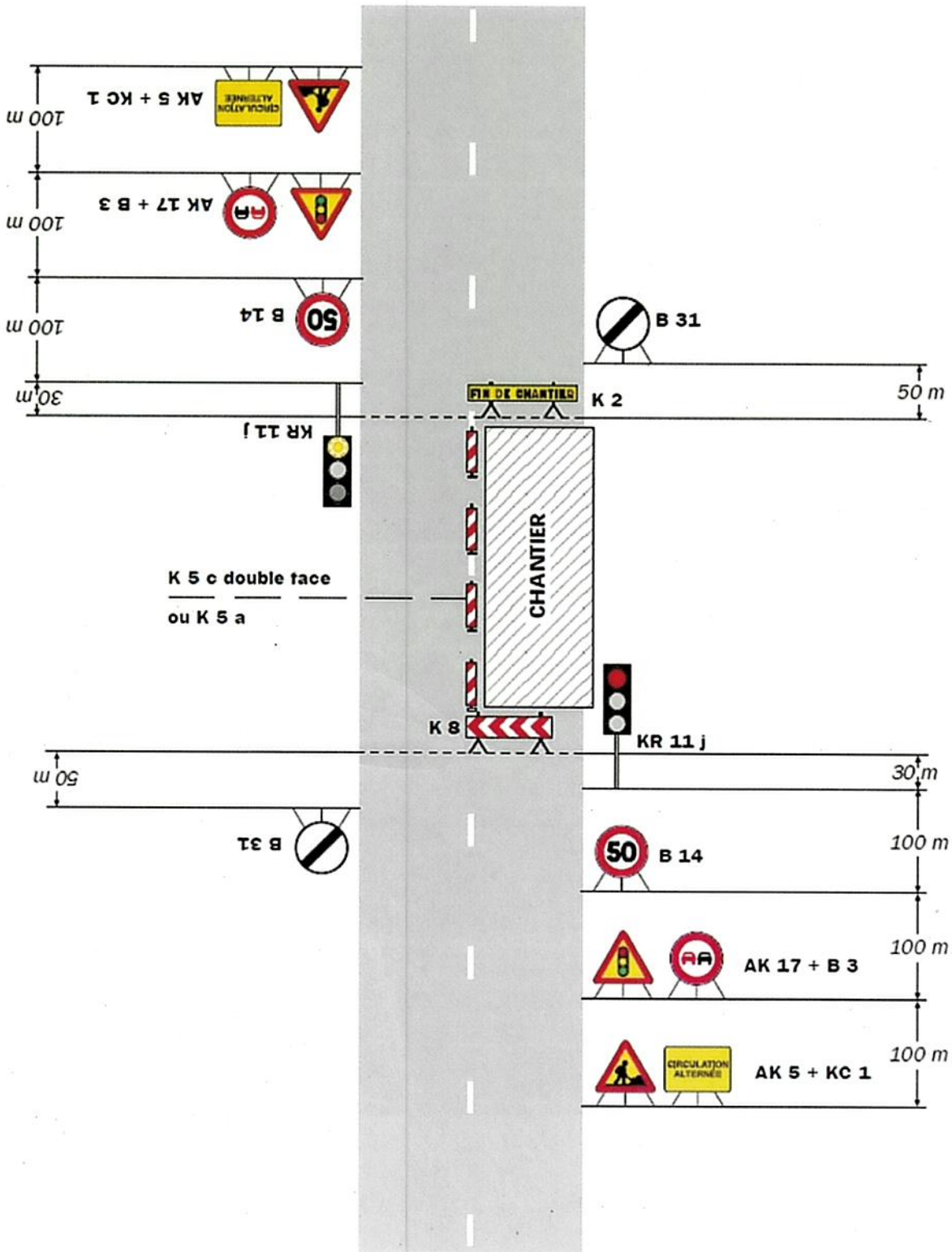

**Remarque(s) :**

- Schéma à appliquer notamment lorsque l'alternat doit être maintenu de nuit, en absence de visibilité réciproque.
- Pour le réglage des signaux tricolores : Cf. Signalisation temporaire - Les alternats.

- Un panneau B 14 de limitation de vitesse à 70 km/h peut éventuellement être intercalé entre les panneaux AK 5 et AK 17.

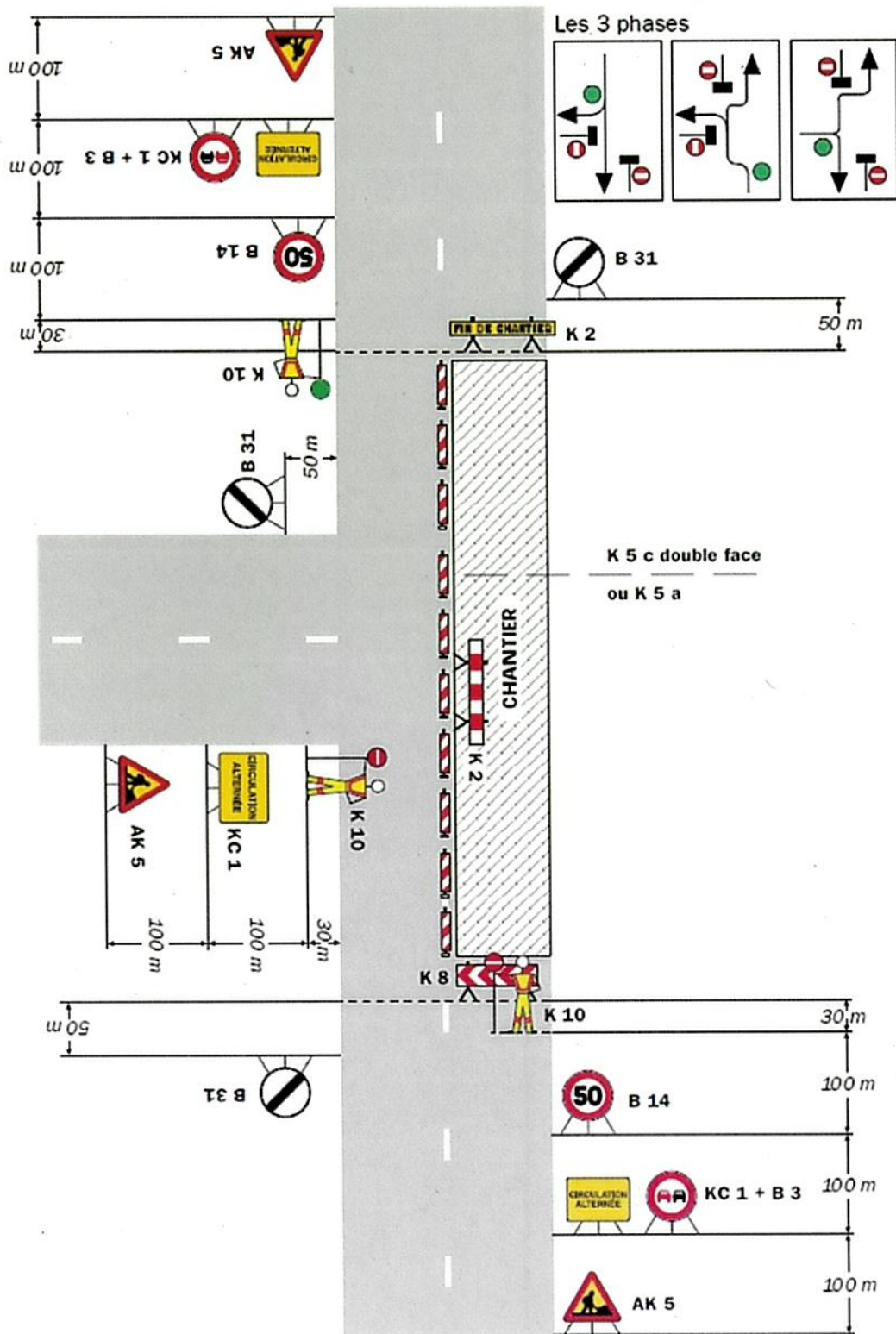

Remarque(s) :

